



Villa Pontiggia

SEMINAR · WORKSHOP





Location

Immersa in uno splendido *parco botanico* con innumerevoli specie di piante mediterranee e subtropicali, Villa Pontiggia è un'*oasi di tranquillità e pace*, caratteristiche che ne fanno la soluzione ideale per chi cerca *discrezione, efficienza e sobria eleganza*.

Villa Pontiggia si trova a *due passi dal centro di Lugano*. Situata nei pressi degli accessi autostradali, dell'aeroporto e della stazione ferroviaria è facilmente raggiungibile.

La Villa, con le sue sette sale di diversa grandezza, è in grado di ospitare fino a un massimo di 50 persone, offrendo un luogo *raffinato e funzionale*, dotato di infrastrutture audiovisive all'avanguardia, illuminato da luce naturale. Un *ambiente ideale per eventi* di piccola e media grandezza quali riunioni aziendali, board meeting, incontri con clienti speciali, piccole conferenze o team building.

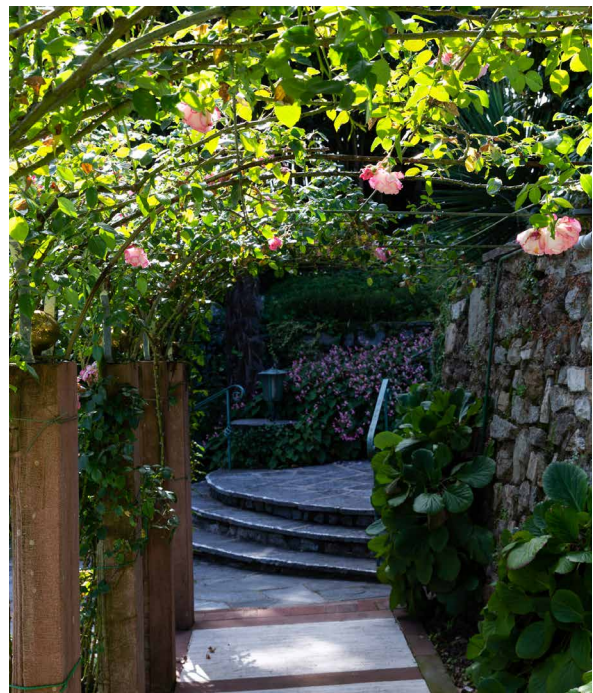



Planimetrie





Sale

Sala	m ²	LxL	h									
Giardino d'inverno	37	6 x 6,2 m	3,5 m	30	12	16	16	●	●	●	●	●
Magnolia	27,65	3,5 x 7,9 m	2,5 m				18	●	●	●	●	●
Loto	36	10,7 x 3,6 m	2,6 m	24	10			●	●	●	●	●
Ninfea	74	4,5 x 16,5 m	2,6 m	50	20		30	●	●	●	●	●
Orchidea	47,3	8,6 x 5,5 m	3,15 m	34	12	18	18	●	●	●	●	●
Peonia	17,75	5,3 x 3,35 m	3 m				10	●	●	●	●	●
Rododendro	29,95	4,1 x 7,3 m	3 m	20	12		16	●	●	●	●	●

Prezzi su richiesta



Giardino d'inverno

Pianterreno ala nord	m ²	LxL m	H m				
Giardino d'inverno	37	6x6.2	3.5	30	12	16	16



Il Giardino d'Inverno, con il suo tavolo rotondo, è una sala unica nel suo genere, in grado di regalare una sensazione di benessere con la sola contemplazione del parco oltre le ampie vetrate. Il tetto con paglia a vista, il pavimento in cotto, la forma circolare e le piante ne fanno un luogo perfetto per workshop, riunioni aziendali, team building o networking o per standing lunch e aperitivi.





Sala Magnolia

Primo piano	m ²	LxL m	H m				
Sala Magnolia	27.65	3.5x7.9	2.5				18

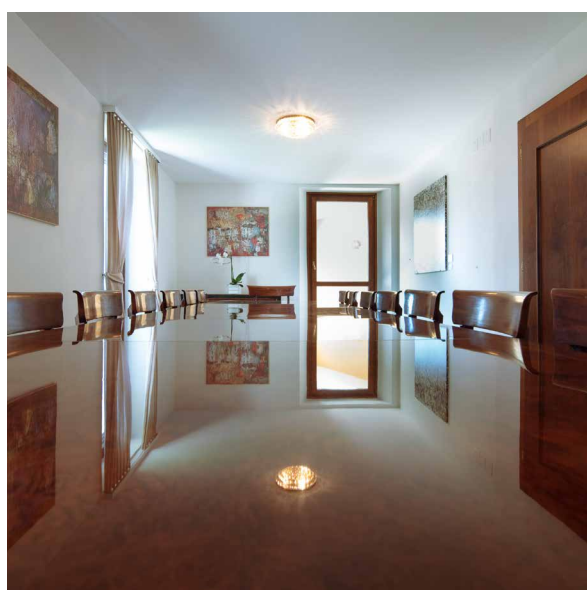

La Sala Magnolia si trova al primo piano ed offre una magnifica vista sul parco e lo stagno delle ninfee sottostanti.

La disposizione del tavolo in legno massiccio è fissa e può ospitare fino a un massimo di 18 persone. L'ambiente raccolto ed elegante ne fanno una sala ideale per riunioni.





A disposizione degli ospiti a libero servizio caffè e tè.

Dispone di una terrazzetta coperta esterna per pause.





Sala Loto

Pianterreno ala sud	m ²	LxL m	H m				
Sala Loto	36	10.7x3.6	2.6	24	10		

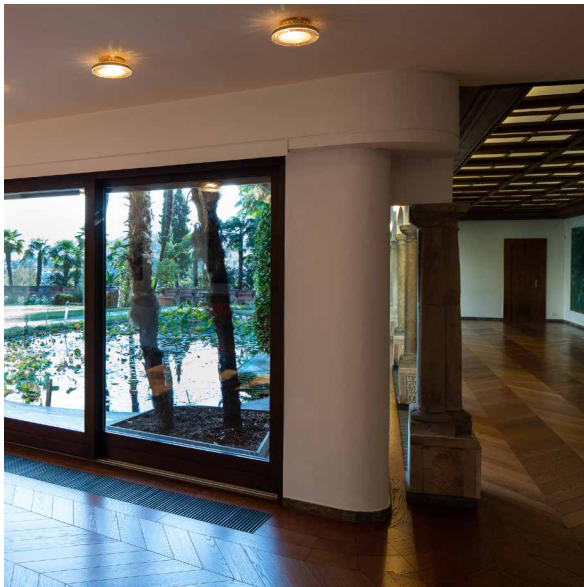

Sala Loto e Sala Ninfea sono due luminose sale rettangolari che si trovano nella parte Sud di Villa Pontiggia.

Se considerate come un unico spazio le due sale presentano una forma a L. Sono impreziosite da un pregiato parquet e da ampie vetrate con vista sulle ninfee e i fiori di loto dello stagno. Il parco è accessibile agevolmente da entrambe le sale.

La Sala Loto si presta in particolare per pause caffè e piccoli aperitivi, poster session per eventi che si svolgono nella Sala Ninfea.

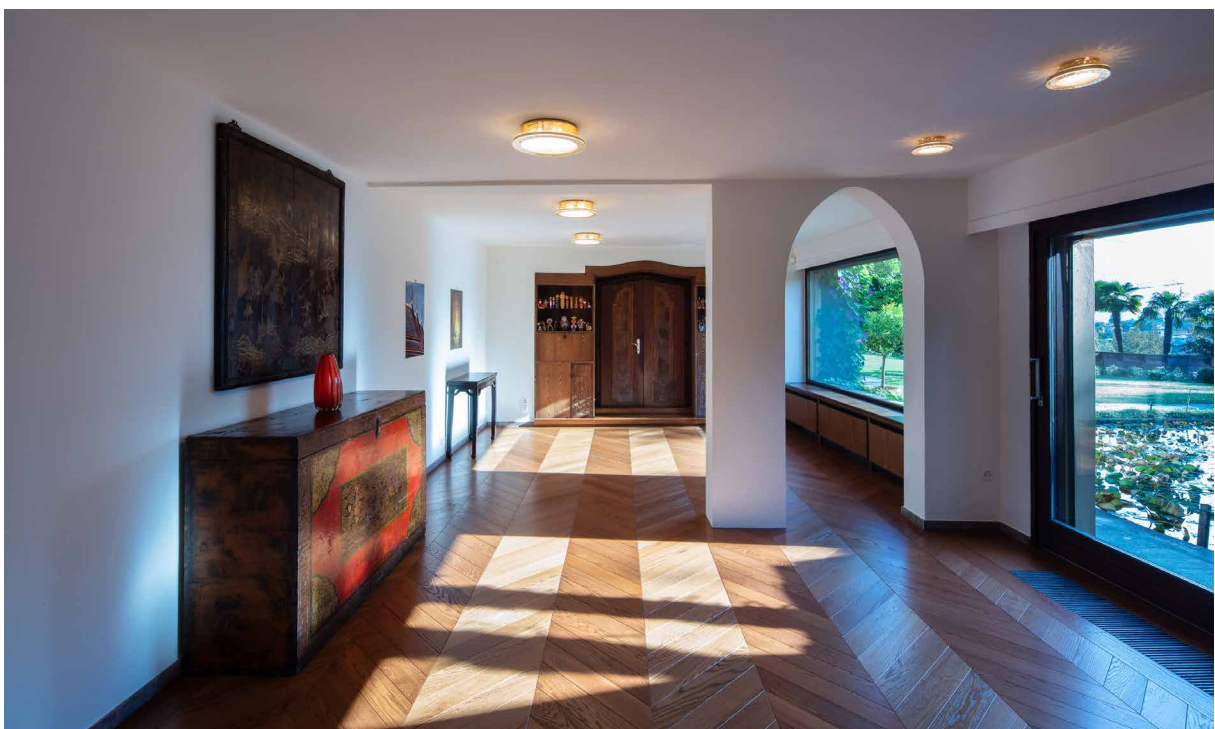



Sala Ninfea

Pianterreno ala sud	m ²	LxL m	H m				
Sala Ninfea	74	4.5x16.5	2.6	50	20		30

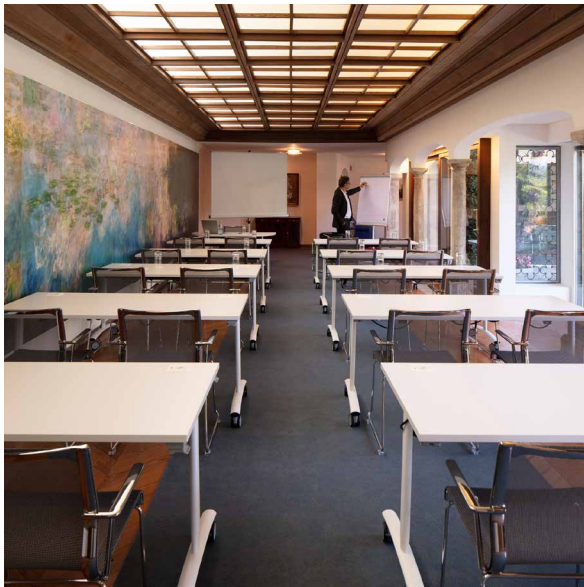





Per la sua dimensione la Sala Ninfea è quella di Villa Pontiggia che meglio si presta per piccole conferenze. La sua configurazione permette altresì un allestimento a seminario con 10 (12) banchi. Se unita alla Sala Loto la sua versatilità diventa massima. La sala è predisposta con beamer e telo proiezione a scomparsa nel soffitto, già inclusi nell'affitto della sala.





Sala Orchidea

Pianterreno ala nord	m ²	LxL m	H m				
Sala Orchidea	47.3	8.6x5.5	3.15	34	12	18	18

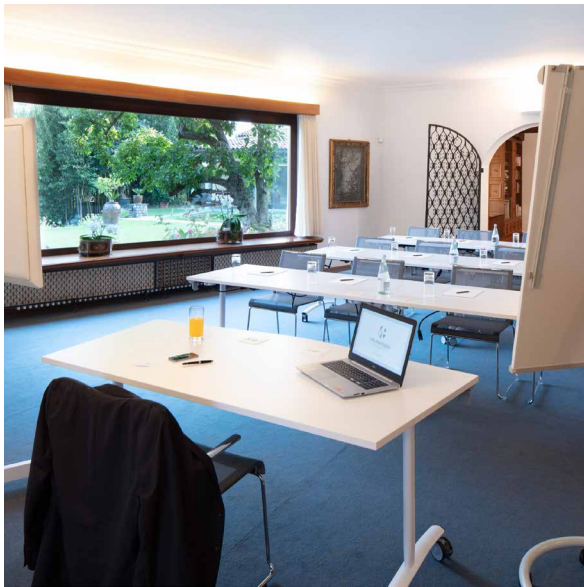





Situata nell'Ala Nord della Villa, la Sala Orchidea è ampia e luminosa e offre diverse possibilità di configurazione. Da questa sala si accede alle altre tre sale che si trovano a pianoterra.

Per la sua posizione rispetto alle sale circostanti, bene si presta per presentazioni o come sala per workshop che richiedono spazio.





Sala Peonia

Pianterreno ala nord	m ²	LxL m	H m				
Sala Peonia	17.75	5.3x3.35	3				10

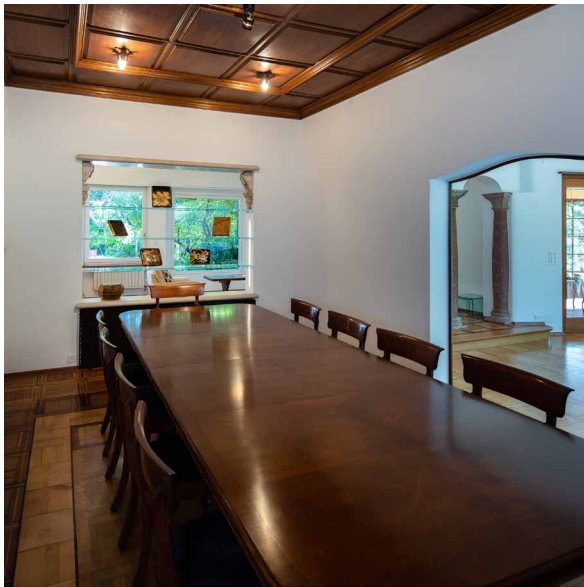

Saletta Peonia è la più piccola sala di Villa Pontiggia e come la Sala Magnolia presenta un tavolo in legno massiccio fisso. La luce naturale è garantita dalla finestra interna che si affaccia nella Sala Rododendro provvista di un'ampia finestra sul parco. Questa saletta è adatta per piccoli meeting o può essere usata come breakout room.





Sala Rododendro

Pianterreno ala nord	m ²	LxL m	H m				
Sala Rododendro	29.95	4.1x7.3	3	20	12		16



La Sala Rododendro presenta spazi aperti sulle sale adiacenti ed è quindi ideale come sala per workshop, piccole conferenze e riunioni se nel contempo non vengono utilizzate le altre due sale.

Poiché le sale nella parte Nord della Villa sono comunicanti e in taluni casi aperte l'una sull'altra, vengono affittate in blocco. L'unica eccezione è rappresentata dal Giardino d'Inverno che è accessibile dall'esterno in maniera indipendente.

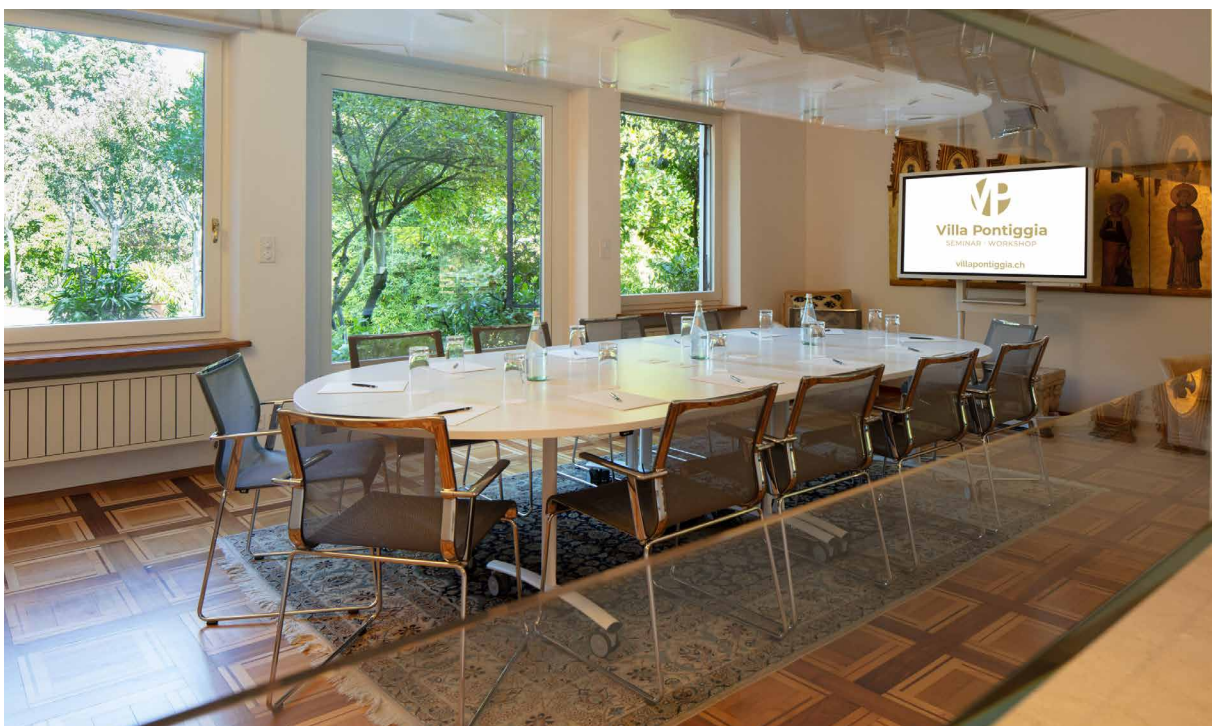



Parco

Esterno	m ²	LxL m	H m				
Parco	5'000			50			

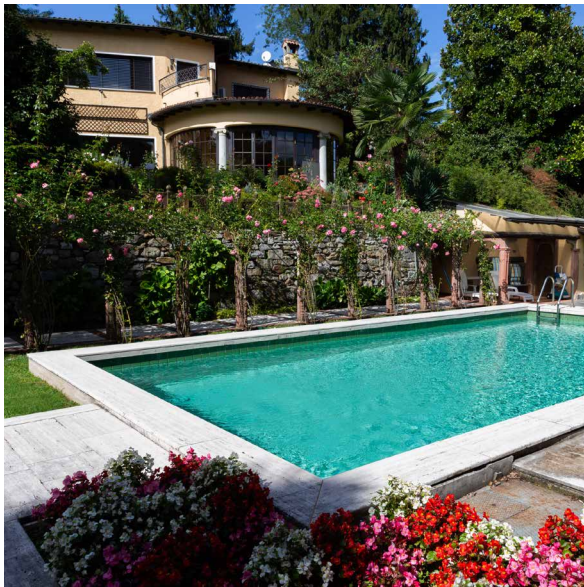

Il Parco di fronte alla Villa crea numerosi ambienti adatti per aperitivi all'aperto sul prato o per eventi speciali di networking attorno alla piscina, in una splendida cornice botanica subtropicale.

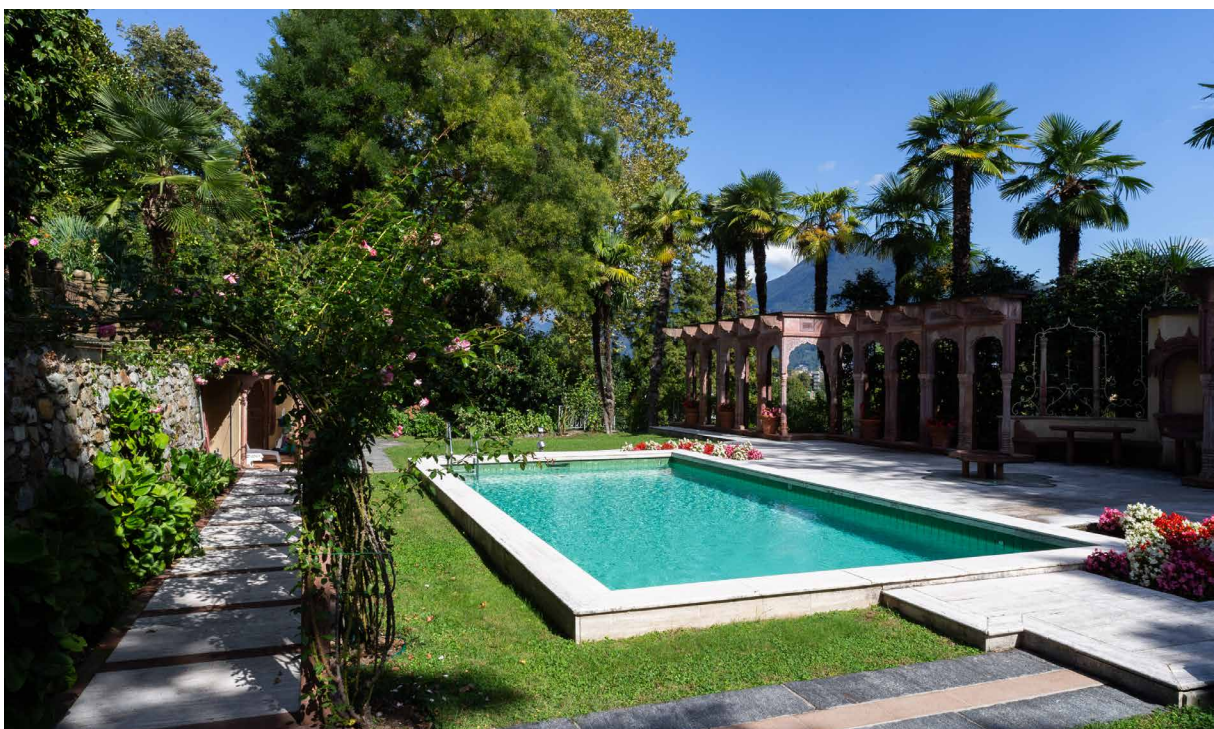



Servizi

Materiali tecnici	Costo	Osservazioni
Wifi	Incluso	Ad esclusione del Parco Area Piscina
Penne e bloc notes	Incluso	
e-Flipchart	CHF 200.-	Utilizzabile in verticale come flip chart elettronico oppure in orizzontale come schermo per proiezione presentazioni.
1 Flipchart	Incluso	Ulteriori flipchart disponibili al costo di CHF 30.- pz.
1 Pinboard	Incluso	Ulteriori pinboard disponibili al costo di CHF 30.- pz.
Beamer mobile + telo proiezione	CHF 150.-	
Altoparlanti	CHF 100.-	
Microfoni	CHF 50.- pz.	Microfoni gelato, cravatta
Lettore CD, DVD e iPod	CHF 100.-	
Notebook PC	CHF 120.-	
Puntatore laser	Incluso	
Stampante / fotocopiatrice	CHF 0.20/copia	
Podio / leggìo	CHF 100.-	
Sistema conference call	CHF 150.-	Non disponibile al momento
Sistema videoconferenza	CHF 200.-	Non disponibile al momento

Servizi	Costo	Osservazioni
Assistenza tecnica durante l'evento	CHF 70.-/ora	Assistenza tecnica garantita e inclusa in fase di allestimento
Assistenza logistica straordinaria	CHF 50.-/ora	Ciò che esula dal normale set up delle sale
Giornata allestimento / smantellamento	CHF 500.-	Per allestimenti speciali
Servizio pulizia ordinaria	Incluso	
Servizio pulizia straordinaria	CHF 50.-/ora	Oltre le 22:00, supplemento del 25%, la domenica e i giorni festivi supplemento del 50%
Servizio sorveglianza	CHF 50.-/ora	Dalle 23:00-06:00, la domenica e i giorni festivi supplemento del 10% sulle tariffe indicate
Occupazione sale e infrastrutture oltre l'orario stabilito	CHF 90.-/ora	Si intende dopo le 19:30 ed il costo si applica ad ogni sala utilizzata, previa disponibilità

Servizi di ristorazione	Costo	Osservazioni
Acqua minerale nelle sale	CHF 7.-/bottiglia	
Pausa caffè	Vedi pacchetti	
Standing lunch o aperitivi	Variabile	L'offerta è da richiedere direttamente alle aziende di catering convenzionate con Villa Pontiggia



Pacchetti pausa caffè	Offerta	Prezzo p.p*	Con servizio
Pausa caffè BASE	Caffè, tè, succo d'arancia, acqua, croissant al burro e integrali (mattina), torte (pomeriggio), biscotti, frutta fresca di stagione	CHF 12.-	CHF 30.-/ora
Pausa caffè PREMIUM	Come BASE + dolci assortiti di pasticceria	CHF 18.-	CHF 30.-/ora
Pausa caffè ALL-INCLUSIVE	Come PREMIUM + succo di pompelmo, succo multivitaminico, spiedini di frutta	CHF 24.-	incluso

NOTA

Tutte le tariffe includono l'IVA 7.7%. Le tariffe delle sale vengono applicate come indicato e si intendono comprensive di pulizia ordinaria.

Per giornata si intende dalle ore 07:30 alle ore 19:30, per mezza giornata 07:30-13:30 oppure 13:30-19:30.

Le tariffe sono comprensive dell'assistenza logistica (set up della sala come da offerta) e tecnica in fase di allestimento. Qualora fosse necessario il supporto tecnico durante tutto l'evento è necessario segnalarlo in fase di prenotazione e sarà fatturato CHF 70.-/ora.

Per gli eventi organizzati anche nel Parco, a partire dalle 23:00 gli eventi devono continuare a svolgersi unicamente all'interno della Villa per rispetto al vicinato (come da Ordinanza municipale).

Il locatore si riserva il diritto di rifiutare un evento considerato non idoneo al luogo.



Accessi

Veicolo privato

Dall'uscita autostradale la Villa Pontiggia dista solo 5 minuti.

La Villa dispone di 3 posti auto per VIP o organizzatori.

Nelle immediate vicinanze sono disponibili diversi parcheggi:

- di fronte all'entrata ca. 8 parcheggi liberi (via Casarico)
- a 500 metri dall'entrata della Villa sulla sinistra in via Lucino, è disponibile un parcheggio a pagamento
- presso l'adiacente Liceo Diocesano in via Lucino 79, sono a disposizione 15 parcheggi a condizioni da richiedere in fase di offerta.

Mezzi pubblici

La Villa si trova a meno di 2 chilometri dalla stazione di Lugano e può essere raggiunta:

- in taxi in 5 minuti
- a piedi in 20 minuti
- Con i mezzi pubblici 10 minuti fino alle fermate più vicine (Bus 3, fermata Breganzona Posta / Ferrovia Lugano-Ponte Tresa, fermata Sorengo)

Le fermate dei mezzi pubblici (bus, Ferrovia Lugano Ponte Tresa) si trovano a 6-8 minuti a piedi dalla Villa.

Aeroporto

L'aeroporto di Lugano-Agno si raggiunge in una decina di minuti in auto. L'aeroporto internazionale di Milano-Malpensa dista un'ottantina di chilometri e si raggiunge in un'ora in auto e in 2 ore con il treno dalla stazione di Lugano.

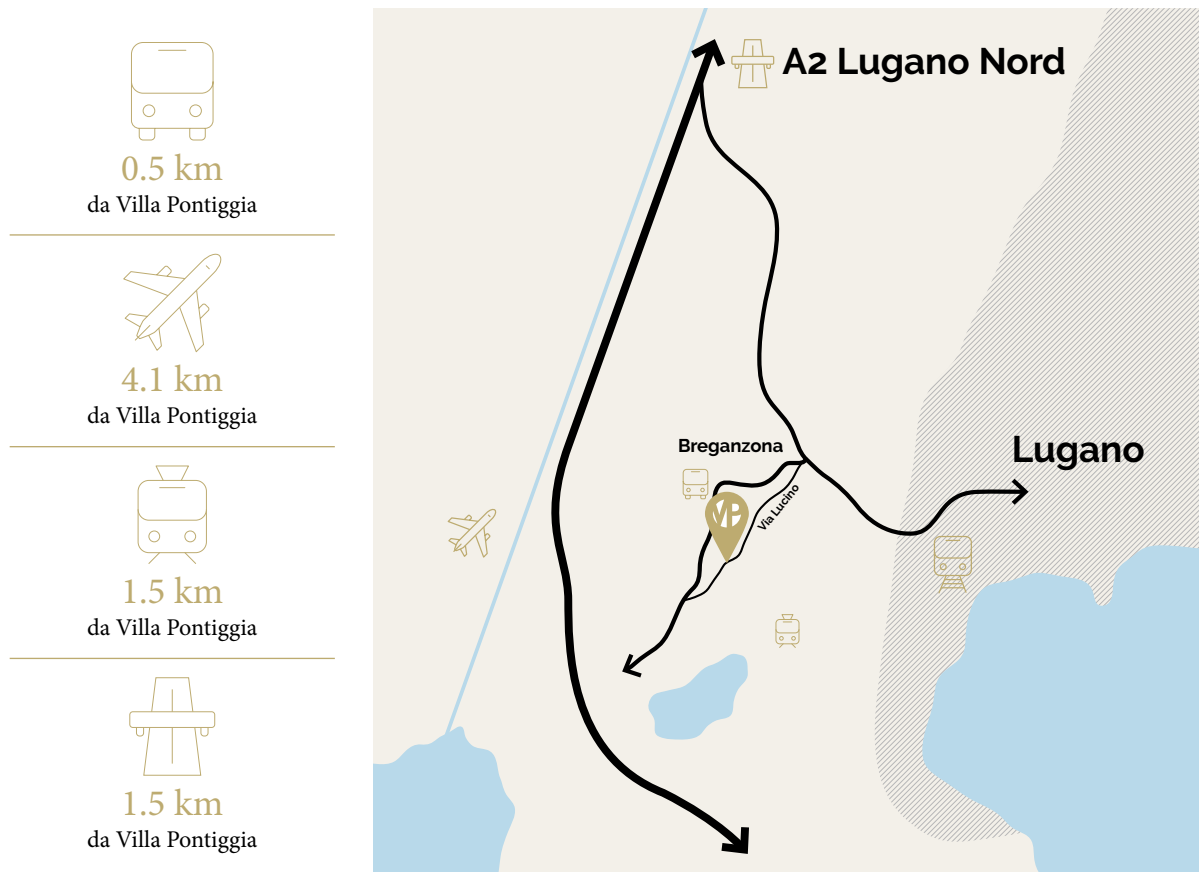



Contatti

Villa Pontiggia
c/o Zardi Ricerche SA
Via Lucino 75
6932 Lugano - Breganzona

Mauro Bernasconi
+41 91 208 71 00
info@villapontiggia.ch
www.villapontiggia.ch